

LLAVORSÍ

Andròmines que no s'han de llençar

Llavorsí va celebrar una fira de reutilització d'objectes de segona mà, organitzada pels pares i mares del col·legi públic

MARIONA CANALS

Llavorsí va acollir el dissabte 3 de maig la Fira Andròmina, un certamen on es podia trobar des de llibres a material esportiu, roba o objectes per a la llar, tot de segona mà. La Fira va estar organitzada per l'Associació de Mares i Pares d'Alumnes del CEIP de Llavorsí amb l'objectiu de recollir diners per organitzar activitats per als més petits. A part de la fira d'objectes es van organitzar durant tot el dia diferents tallers. Els visitants que van passejar per la plaça Biuse van poder participar en un taller de maquillatge de cares, de trenes pel cabell, de jocs tradicionals o un taller d'educació ambiental organitzat amb el Parc Natural de l'Alt Pirineu.

Amb la col·laboració de diferents empreses del municipi es va organitzar una

tómbola que repartia premis per tothom. Els preus dels tiquets eren de dos euros i tots els qui hi participaven rebien algun premi. Es van repartir lots de productes de diferents botigues, samarretes, plantes i també activitats, com excursions a cavall o baixades de ràfting. Com a fi de festa, es va comptar amb l'actuació del grup Mai Tant. Els assistents van ballar danses tradicionals seguint el ritme d'acordions i gralles.

Els nens i nenes de l'escola de Llavorsí van estar molt implicats en la festa. En els últims dies, des de l'escola s'estan duent a terme tallers d'educació ambiental amb l'objectiu de conscienciar els alumnes respecte els residus. Amb la celebració d'aquesta fira els alumnes van poder comprendre que els objectes se'ls pot donar una segona utilitat.

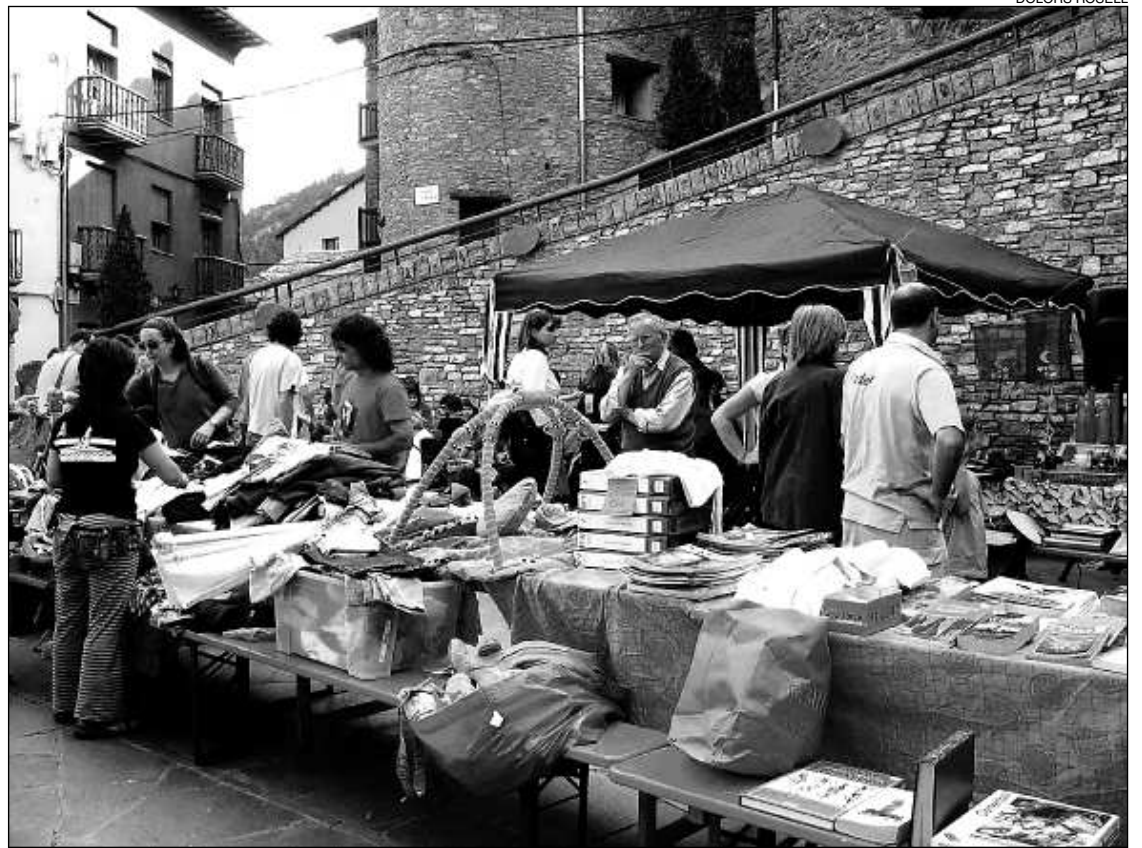

Les parades oferien tota mena d'objectes.



A la fira hi va haver un taller de maquillatge i trenes pel cabell.

RECAPTACIÓ

L'objectiu era recollir diners per organitzar activitats per als més petits

PREMIS

Es va organitzar una tómbola que repartia premis per a tothom

SORT

Un cognom molt pallarès

Enric Sabarich va presentar un llibre sobre el seu cognom

Més de dues-centes persones van assistir, el primer diumenge de maig, a l'acte de presentació de la història del cognom Sabarich. L'acte es va dur a terme al cinema-teatre de Sort amb un nombrós públic interessat a conèixer la història i evolució d'aquest cognom. El llibre va ser presentat pel propi autor, Enric Sabarich, que va estar acompanyat de l'alcalde de Sort, Agustí López i el regidor de Cultura, Josep Colom.

L'autor, amb 'Sabarich,



Assistents a la presentació del llibre.

origen i evolució d'un cognom pallarès', descobreix les arrels d'aquest cognom que ha estat molt vinculat a la història del Pallars. L'origen es troba a l'Edat Mitja-

na, i està molt relacionat amb la població de Llarvén, actualment nucli del municipi de Sort. El treball d'investigació es completa amb un arbre genealògic.

TELÈFONS ÚTILS

ADMINISTRACIÓ	
Consell Comarcal	973 62 01 07
DARP	973 62 08 04
Registre de la Propietat	973 62 00 63
Notaria-Sort	973 62 01 15
Medi Ambient	973 62 05 64
AJUNTAMENTS	
Sort	973 62 00 10
Alins	973 62 44 05
Alt Àneu	973 62 60 38
Esterrí d'Àneu	973 62 60 05
Esterrí de Cardós	973 62 31 85
Farrera	973 62 21 06
Llavorsí	973 62 20 08
Lladorre	973 62 30 00
Baix Pallars	973 66 20 40
Espot	973 62 40 45
La Guingueta	973 62 60 67
Rialp	973 62 03 65
Soriguera	973 62 01 67
Tavascan	973 62 30 89
Tirvia	973 62 20 73
Vall de Cardós	973 62 31 22
SANITAT	
Àrea B.Salut	973 62 01 63
CAP Sort	973 62 14 65
Creu Roja	973 62 01 64
Urgències	973 62 01 00
Centre rehabilitació Sort	973 62 04 02
Espot	973 62 40 45
Esterrí d'Àneu	973 62 60 60
La Guingueta d'Àneu	973 62 60 67
Llavorsí	973 62 21 52
Rialp	973 62 14 56
FARMÀCIES	
Mallorques-Sort	973 62 00 65

Escobar-Esterrí	973 62 60 16
Viñas-Llavorsí	973 62 20 24
Rialp	973 62 12 17

AMBULÀNCIES

Catalunya	704 107 107
-----------	-------------

BOMBERS

Sort	973 62 00 80
Esterrí	973 62 60 82
Llavorsí	973 62 20 01

MOSSOS D'ESQUADRA

Sort	973 65 88 85
------	--------------

GUÀRDIA CIVIL

Sort	973 62 00 13
------	--------------

AGENTS RURALS

Esterrí d'Àneu	973 62 11 00
----------------	--------------

TURISME

Oficina Comarcal	973 62 10 02
Esterrí d'Àneu	973 62 63 45
Llavorsí	973 62 22 17

SERVEIS CULTURALS

Arxiu Històric Comarcal	973 62 14 09
Biblioteca Mun. Sort	973 62 10 66
Parc Natural Alt Pirineu	973 62 21 62
Ecomuseu Valls d'Àneu	973 62 64 36
C. Cultural Valls d'Àneu	973 62 63 16
Parc N. d'Aiguestortes	973 62 40 36
Consell Esportiu	973 62 22 77