



**TREMP**

Ajuntament .....973 65 00 05  
 CAP Urgències .....973 65 28 28  
 Hospital Comarcal del Pallars 973 65 22 55

Creu Roja .....973 65 10 00  
 Servei d'ambulàncies .....904 10 81 08  
 Farmàcies .....Martínez 973 65 00 32  
 .....Artigues 973 65 01 38  
 Correos .....973 65 03 09  
 Inem .....973 65 07 65  
 Bombers .....973 65 08 80  
 Urgències Mossos .....088  
 Mossos d'Esquadra .....973 65 88 00

**SORT**

Ajuntament .....973 62 00 10  
 Creu Roja .....973 62 01 64  
 Servei d'ambulàncies .....904 10 71 07  
 Farmàcia .....T. Mallorqués 973 62 00 65  
 Departament d'Agricultura, Ramaderia i Pesca de la Generalitat .....973 62 08 04  
 Correos .....973 62 02 41  
 Escola de Piragüisme .....973 62 07 75

Jutjat de Pau .....973 62 00 64  
 Bombers .....973 62 00 80  
 Mossos d'Esquadra .....973 65 88 85  
**EL PONT DE SUERT**  
 Ajuntament .....973 69 00 05  
 CAP .....973 69 11 59  
 Creu Roja .....649 80 53 05  
 Servei d'ambulàncies .....902 45 09 02  
 Jutjat de Pau .....973 69 00 77

Oficina de turisme .....973 69 06 40  
 Farmàcia Aguilà Borràs .....973 69 01 08  
 Correos .....973 69 03 05  
 Centre de Recursos Pedagògics .....973 69 03 43  
 Servei d'Extensió Agrària .....973 69 00 40  
 Societat de Pescadors .....973 69 05 15  
 Bombers .....973 69 00 80

**MUNICIPIS RECUPERACIÓ D'EDIFICIS ANTICS**

## Soriguera rehabilitarà velles escoles com a habitatges de protecció oficial

Conveni entre l'ajuntament i la conselleria de Medi Ambient i Habitatge

**M. CANALS**

[SORIGUERA] L'ajuntament de Soriguera ha aprovat aquesta setmana un conveni de col·laboració amb el departament de Medi Ambient i Habitatge per a la rehabilitació de les antigues escoles del municipi com a habitatges de protecció oficial. El conveni afectarà els vells col·legis de set nuclis del municipi: Arcalís, Malmercat, Llagunes, Tornafort, Baro, Estach i Escós.

El projecte pretén reconvertir les cases del mestre, ubicades normalment a la primera planta de l'edifici, en habitatges protegits, mentre que la planta baixa, on s'ubicaven les aules, podrà habilitar-se com a sala polivalent o local social per als veïns.

Segons va informar l'alcalde de Soriguera, Vicenç Mitjana, aquest projecte, que és una prova pilot, forma part del conveni marc entre el consell comarcal del Pallars Sobirà i la conselleria de Medi Ambient.

A partir d'aquest acord, està prevista la formulació de nous convenis específics en cada



MARIONA CANALS

Els col·legis de set nuclis es convertiran en cases socials.

municipi de la comarca. Segons Mitjana, algunes de les antigues escoles estan en molt mal estat i l'ajuntament no disposa dels recursos necessaris per tirar endavant les obres per rehabilitar-les. Algunes de les escoles, com Tornafort, que

compta amb una entitat municipal descentralitzada, ja han començat el projecte de restauració.

**Cases i locals socials**

Al conveni participaran l'ajuntament de Soriguera;

Adigsa, l'empresa pública de la Generalitat, i el departament de Medi Ambient, així com la Diputació, que portarà a terme el projecte topogràfic i constructiu.

Segons va afirmar Vicenç Mitjana, l'ajuntament està negociant també amb el departament d'Acció Social i Ciutadania per poder arribar a un

**CONVENI MARC**

El conveni forma part d'un acord marc entre el consell del Sobirà i el Govern, i pot aplicar-se en altres municipis

acord respecte a l'adequació de les plantes baixes d'aquests edificis com a locals socials per als diferents pobles del municipi.

S'ha de destacar que alguns d'aquests edificis són actualment utilitzats pels veïns per a reunions i celebracions, encara que en alguns casos, com el vell col·legi del nucli d'Estach, es tracta d'immobles deteriorats.

**FESTIVAL**

### El Sobirà celebra el festival multimèdia del Pirineu

[SORT] El festival multimèdia de l'Alt Pirineu tindrà l'aigua com a tema central. El festival, organitzat pels Telecentres del Pirineu i el consell del Sobirà, se celebra amb motiu del Ral·li Internacional de la Noguera Pallaresa. Fins al 30 de juny s'hi podran presentar curtmetratges, fotos i fons de pantalla. L'organització repartirà 3.000 euros en premis.

**CELEBRACIÓ**

### Un sopar posa fi al ral·li gastronòmic del Pallars Sobirà

[LA GUINGUETA] L'associació de restauradors del Pallars Sobirà, La Xicoia, ha organitzat per a aquesta nit el sopar de clausura del ral·li gastronòmic. Més d'un centenar de persones assistiran a aquest sopar, que se celebrarà a l'Hotel Castellarnau d'Escaló, al municipi de la Guingueta d'Àneu. Durant el sopar es farà entrega dels guardons Xicoia d'Or.

**SERVEIS**

### Prop de dos-cents vehicles passen la ITV a la Ribagorça

[EL PONT DE SUERT] Prop de dos-cents vehicles han passat la inspecció tècnica (ITV) a les instal·lacions mòbils que el consell de l'Alta Ribagorça ha posat en marxa aquesta setmana al polígon industrial del Pont de Suert.

La ITV mòbil, de la conselleria d'Innovació, Universitat i Empresa, ha funcionat a la comarca des de dijous fins dissabte.

**PATRIMONI**

### Consoliden la volta i el campanar de l'església de Castarné

[EL PONT DE SUERT] El Govern d'Aragó ha iniciat les obres de rehabilitació de l'església de l'Assumpció de Castarné, a Montanui. Els treballs tenen un pressupost de 254.000 euros, el 90 per cent dels quals els sufragarà l'Executiu aragonès, mentre que la resta la pagarà el consistori. El projecte preveu la consolidació de la volta i del campanar.

**SERVEIS SUBMINISTRAMENT ELÈCTRIC**

JOSEP DE MONER



Les obres al carrer Monestir Lavaix del Pont de Suert.

## Renovació de la xarxa elèctrica del Pont

[EL PONT DE SUERT] La companyia elèctrica Fecsa Endesa ha iniciat aquesta setmana la instal·lació d'una línia elèctrica subterrània que circumda el nucli urbà del Pont de Suert, que connectarà entre si els diferents transformadors de la població. Aquesta obra millorarà el subministrament elèctric i evitarà apagades, ja que permetrà subministrar les diferents zones de la capital de la

Ribagorça des de diferents fonts, segons tècnics de la companyia. Aquesta millora forma part d'un conveni per millorar la xarxa de mitjana i baixa tensió del municipi. L'alcalde, Albert Alins, va explicar que aquest acord també preveu el soterrament progressiu dels cables elèctrics de la localitat. El consistori també aspira a soterrar les línies d'alta tensió.

**PATRIMONI REHABILITACIÓ**

MARIONA CANALS

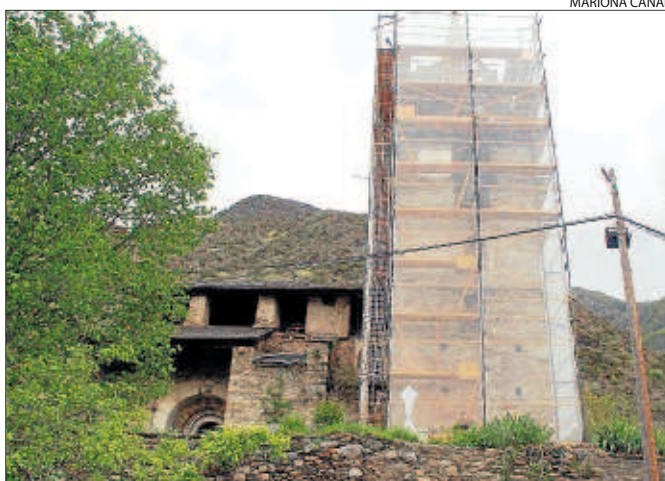

El campanar de l'església d'Isavarre.

## Restauració del campanar d'Isavarre

[ALT ÀNEU] Les obres de restauració del campanar de l'església de Sant Llorenç d'Isavarre s'acabaran a finals d'estiu, segons va informar l'alcalde d'Alt Àneu, Josep Maria Costansa. Des del passat mes de setembre una bastida cobreix tot el campanar. Les tasques de restauració consisteixen a consolidar els fonaments i evitar la filtració d'humitat.

L'església, que data del segle XII, comptava amb diferents pintures murals romàniques que actualment estan exposades al Museu Nacional d'Art de Catalunya i al Museu Diocesà d'Urgell.

S'ha de destacar que el projecte està finançat per l'ajuntament d'Alt Àneu, el departament de Cultura i Mitjans de Comunicació i el bisbat d'Urgell.